

INSTITUTO DE INVESTIGACIÓN PARA EL DESARROLLO SOCIAL SOSTENIBLE

LABORATORIO 0.1 DE FOTOGRAFÍA
 LABORATORIO 0.2 DE INFORMÁTICA
 LABORATORIO 0.3 DE PROSPECCIÓN DE LA REALIDAD SOCIAL
 LABORATORIO 0.4 SONIDO- CONTROL SALA A / SALA A
 LABORATORIO 0.4 SONIDO- CONTROL SALA B / SALA B
 LABORATORIO 0.5 ESTUDIOS Y ANÁLISIS DE COMPORTAMIENTOS SOCIALES
 LABORATORIO 0.6 ESTUDIOS Y ANÁLISIS TURÍSTICOS
 LABORATORIO 0.7 ESTUDIOS ECONÓMICOS
 LABORATORIO 0.8 CENTRO DE RECOGIDA Y ANÁLISIS DE DATOS
 LABORATORIO 0.9 SOSTENIBILIDAD Y CAMBIO GLOBAL
 LABORATORIO 0.10 PROFESIONAL DE INVESTIGACIÓN AUDIO Y VÍDEO
 LABORATORIO 0.11 INVESTIGACIÓN AUDIOVISUAL: SALA DE MAQUILLAJE
 LABORATORIO 0.11 INVESTIGACIÓN AUDIOVISUAL: PLATÓ DE TV
 LABORATORIO 0.11 INVESTIGACIÓN AUDIOVISUAL: SALA DE CONTROL
 LABORATORIO 0.11 INVESTIGACIÓN AUDIOVISUAL: ALMACÉN

SALA 0.1 DE ADMINISTRACIÓN DE PROYECTOS
 SALA 0.2 MEDIATECA
 SALA 0.3 MEDIATECA
 SALA 0.4 MEDIATECA
 SALA 0.5 MEDIATECA
 SALA 0.6 REUNIONES Y PREPARACIÓN DE PROYECTOS
 SALA 0.7 VIDEOCONFERENCIAS
 SALA 0.8 TRANSPARENCIA UNIVERSIDAD - EMPRESA
 SALA 0.9 SPIN-OFFS UNIVERSITARIAS
 SALA 0.10 SPIN-OFFS UNIVERSITARIAS
 SALA 0.11 INVESTIGACIÓN /CÁTEDRAS
 SALA 0.12 INVESTIGACIÓN/ CÁTEDRAS
 SALA 0.13 CONTROL SALÓN DE ACTOS

DESPACHO 0.1 INVESTIGADORES VISITANTES

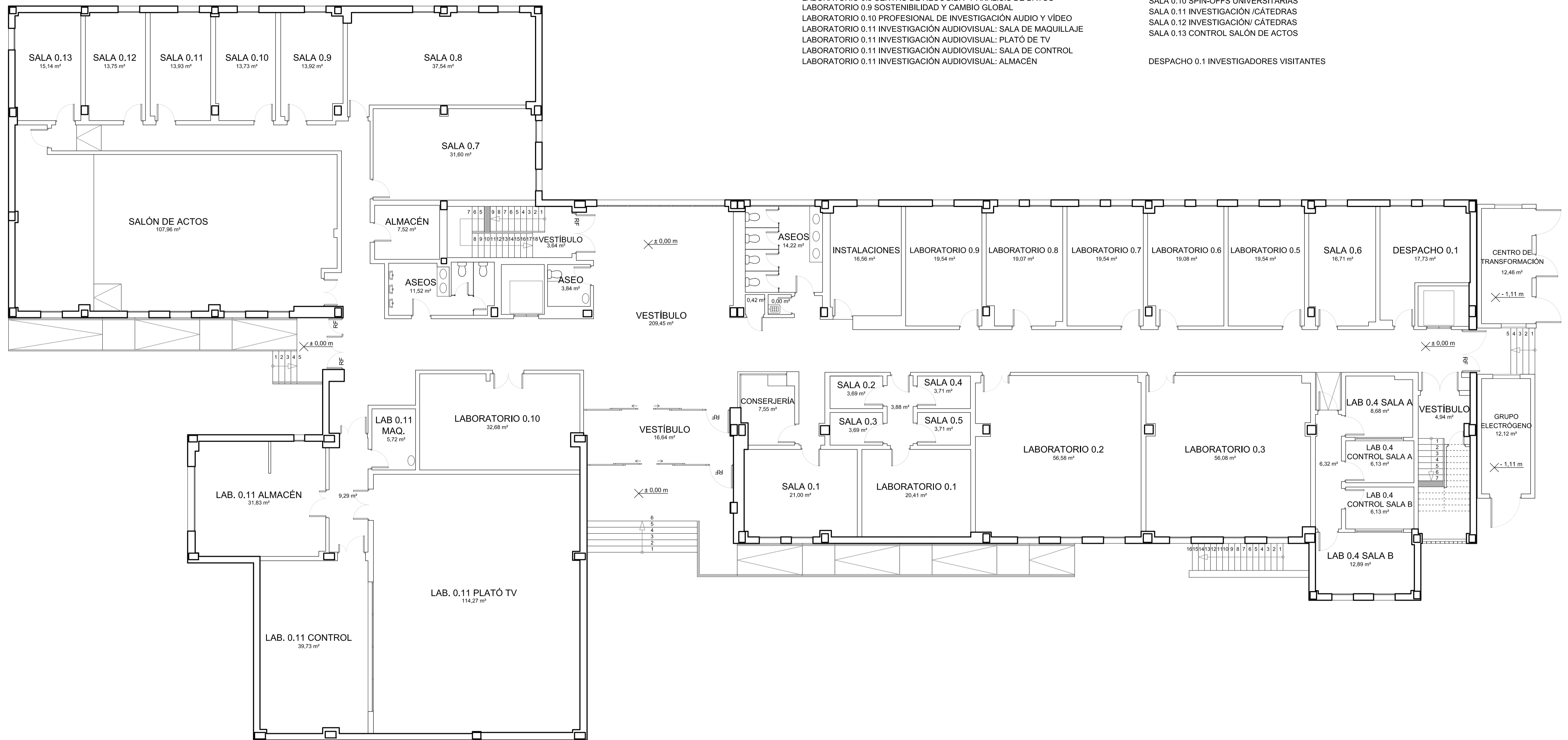

SUPERFICIE CONSTRUIDA PLANTA BAJA : 1345,38 m²

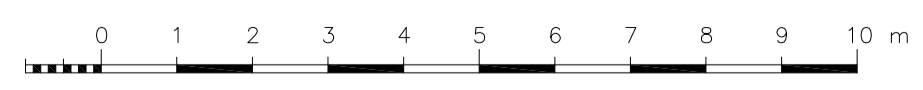

PLANO N°: 2	UNIVERSIDAD DE CÁDIZ		 UCA Universidad de Cádiz
	CAMPUS DE JEREZ DE LA FRONTERA EDIFICIO DEL INDESS		
PLANTA BAJA		ESCALA 1:100	
ÁREA DE INFRAESTRUCTURAS SERVICIO DE OBRAS Y PROYECTOS		DIBUJADO: 08-2017	